

いつも快適！

いつでも安心！



システム

Windows 対応

10 / 8.1 / 7

栄養診断システム

らくらく栄養相談EX 2015

日本人の食事摂取基準（2015年版）／日本食品標準成分表2015

eシステムとは、アプリケーションを動作させるために、インターネット接続が必要なシステムです。

e いつも快適！オンラインアップデート

いつも最新のシステムで安心の栄養診断システム

基本データを利用してさっと入力できる食事記録

自由度の高い基準値設定できめ細かく栄養計算

カラフルで見やすい診断結果で納得の栄養診断

- ・ クリックひとつでアップデート可能
いつも最新のシステムを利用できます。
- ・ 今後予定される「日本食品標準成分表」
などの改訂に対応します。
- ・ アップデートなどの重要なお知らせは、
起動時にいつでも画面に表示されます。
- ・ 覚書や予定など、用途は自由なメモスペースを
お使いいただけます。

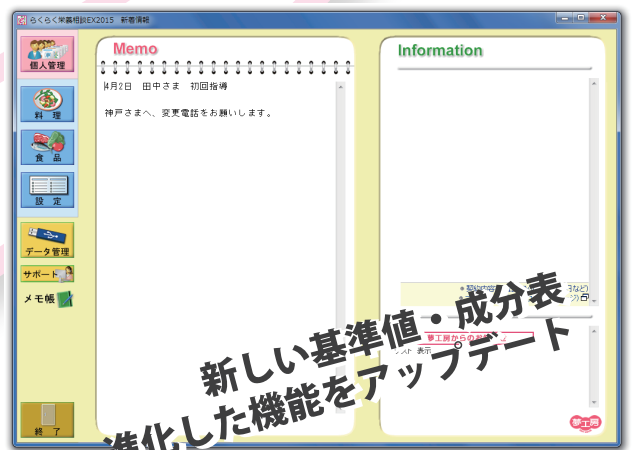

新しい基準値・成分表
進化した機能をアップデート

e いつでも安心！信頼のサポート

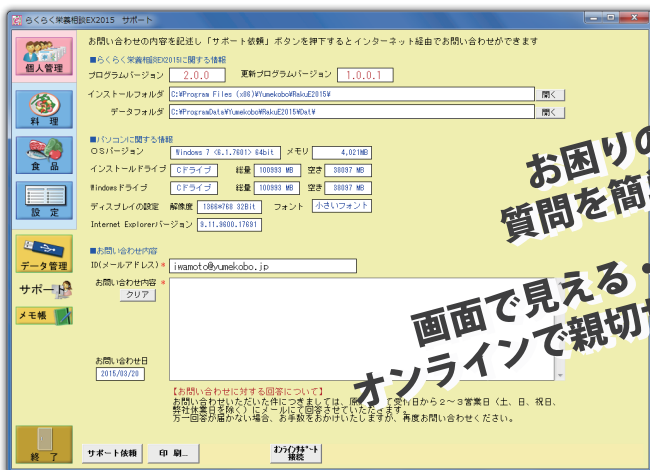

お困りの操作
質問を簡単送信

画面で見える・話せる
オンラインで親切サポート

- ・ 操作方法の問い合わせも、ボタン1つで簡単になりました。
- ・ サポート担当者が隣にいるようなオンラインサポートを利用できます。

e すぐに使える！ 手軽な料金設定

らくらく栄養相談EX 2015

利用期間	利用料金
1年間	4,000円
3年間	9,000円
1ヶ月間(お試し利用)	1,000円

継続更新料	
1年間	2,800円
3年間	6,000円

※消費税別

- ・ 初期設定、初期データ(基本料理 / 食品データ)で直ぐに利用開始可能。
- ・ 更新は期間を選べるお得な料金設定
で、安心してご利用いただけます。

e 栄養診断

検索

システム及び製品の詳細は、夢工房ホームページでご確認ください。

夢工房

株式会社 夢工房

〒651-0096 神戸市中央区雲井通二丁目1番9号 TSKK神戸4階

TEL : 078-291-7128 FAX : 078-291-7127

http://www.yumekobo.jp/

SOFT HOUSE

らくらく栄養相談EX 2015

主要画面紹介

- 登録済みの基本料理 (800 件) と食品データ (約 1800 件) を使ってすぐに食事記入が可能
- 多様で便利な料理名・食品名の検索

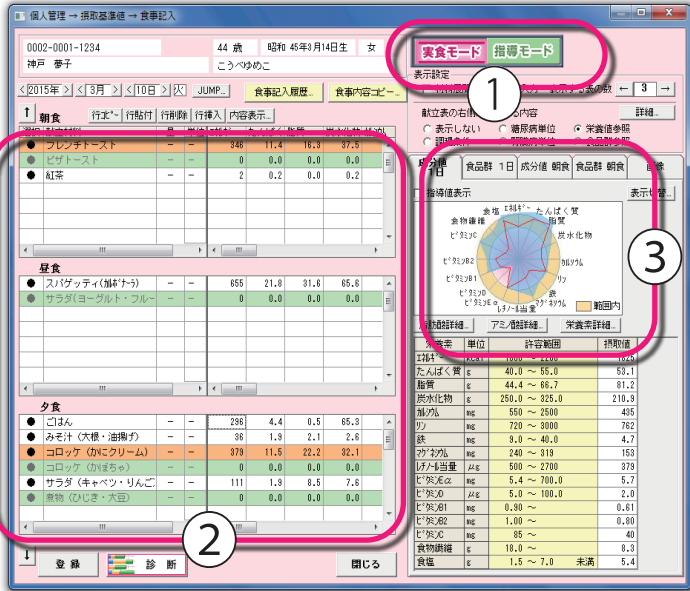

食事記入画面

- ① 実食モードと指導モードの食事記入ができます。
- ② 実食モードと指導モードの食事記入を色別で分かりやすく表示します。
- ③ 実食モードと指導モードの栄養バランスを比較できます。

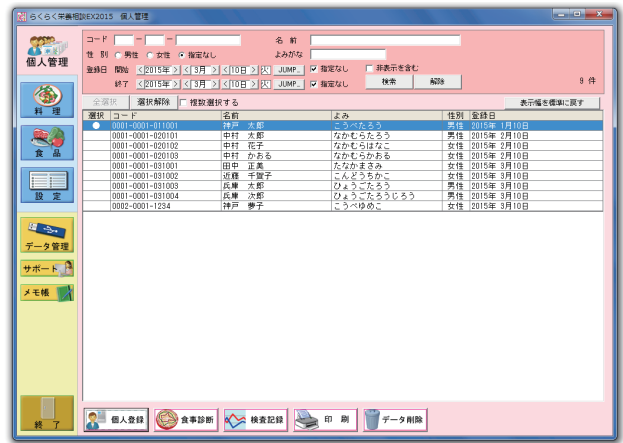

個人管理画面

個人管理の一覧から、一連の操作をおこなえ、効率的な作業が可能です。

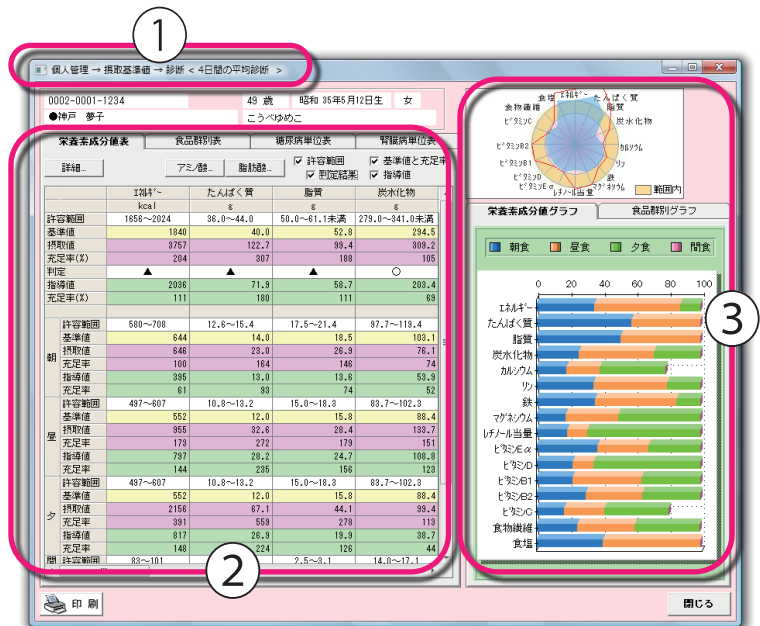

診断画面

- ① 診断方法は 1 日診断・平均診断・比較診断から選べます。
- ② 栄養価・食品群・糖尿病・腎臓病それぞれの基準値・摂取値・指導値を詳細に確認できます。
- ③ 栄養バランスをグラフで確認できます。

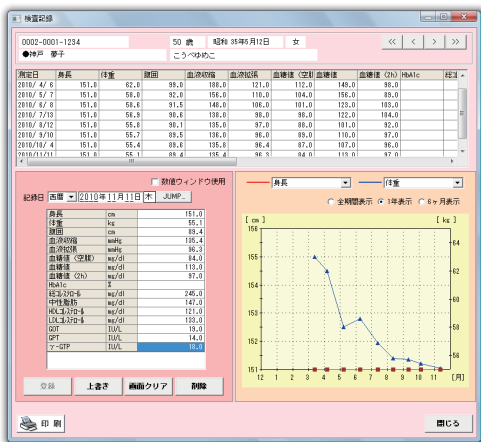

検査記録画面

任意の検査記録を登録でき、値の推移をグラフで確認できます。

診断結果 (帳票)

- 診断結果はわかりやすい表とグラフで出力します。
- 許容範囲、判定結果、基準値、指導値の表示 / 非表示の選択ができます。
- その他 20 種類の帳票が出力可能です。

詳細は！ www.yumekobo.jp

※「らくらく栄養相談 EX 2015」からのデータ移行が可能です。
 ※eシステムはインターネットへの常時接続環境が必要です。
 インターネットの常時接続環境がない場合、弊社まで直接お問い合わせください。

